

Informe Femicidios en Argentina - 1º de Enero al 31 de Diciembre de 2009
Elaborado por el Área de Investigación de la Asociación Civil La Casa del Encuentro

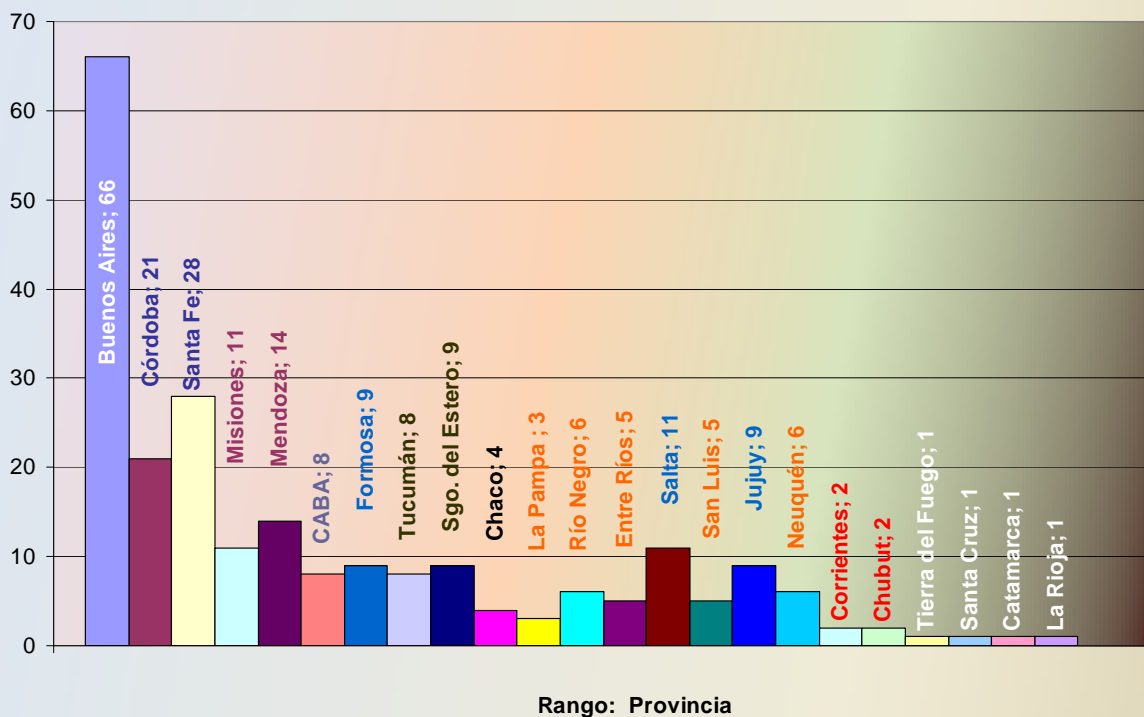

- Buenos Aires
- Córdoba
- Santa Fe
- Misiones
- Mendoza
- CABA
- Formosa
- Tucumán
- Sgo. del Estero
- Chaco
- La Pampa
- Río Negro
- Entre Ríos
- Salta
- San Luis
- Jujuy
- Neuquén
- Corrientes
- Chubut
- Tierra del Fuego
- Santa Cruz
- Catamarca
- La Rioja
- San Juan

Informe Femicidios en Argentina - 1º de Enero al 31 de Diciembre de 2009
Elaborado por el Área de Investigación de la Asociación Civil La Casa del Encuentro
Porcentaje por Provincias

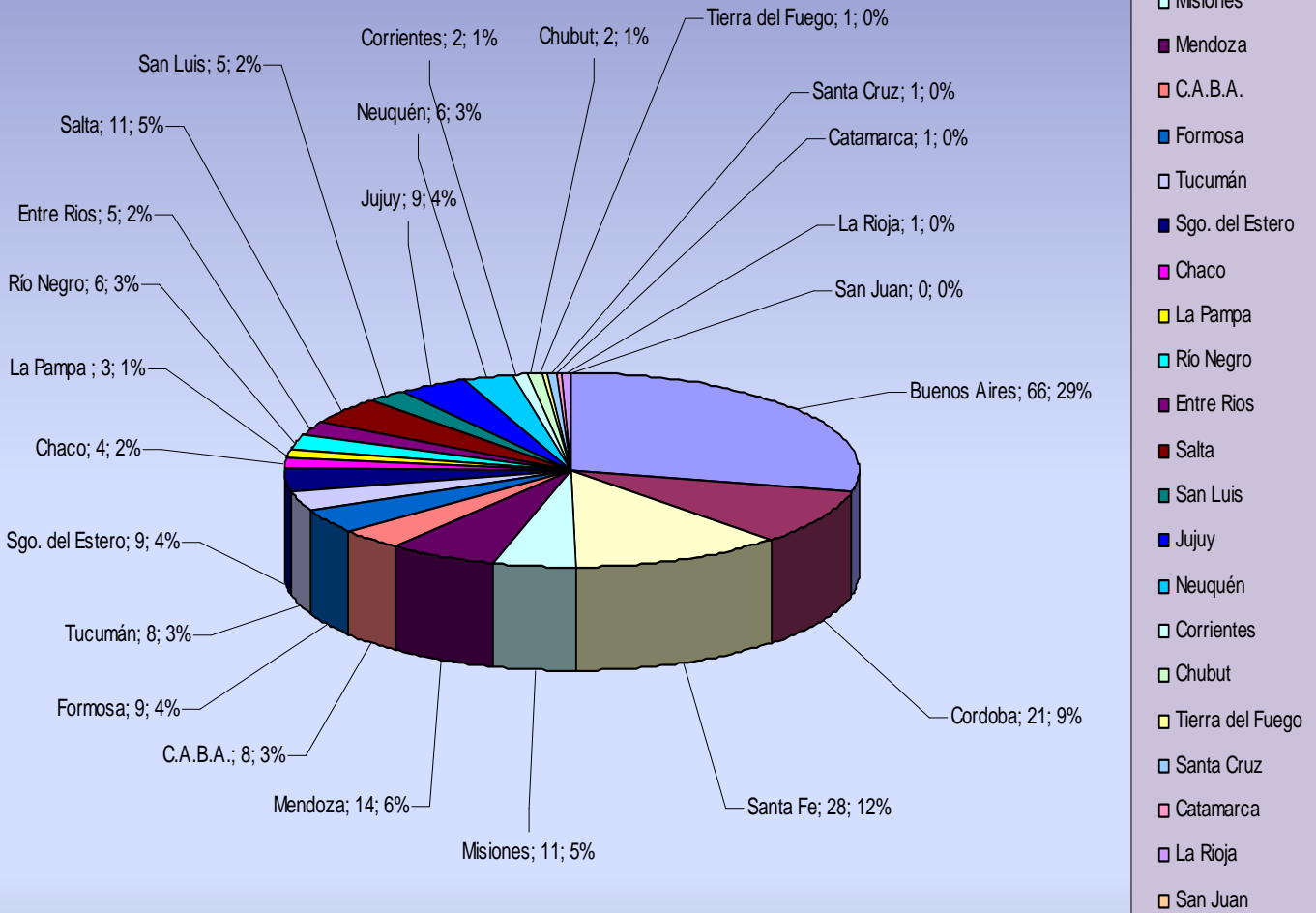

- Buenos Aires
- Córdoba
- Santa Fe
- Misiones
- Mendoza
- C.A.B.A.
- Formosa
- Tucumán
- Sgo. del Estero
- Chaco
- La Pampa
- Río Negro
- Entre Ríos
- Salta
- San Luis
- Jujuy
- Neuquén
- Corrientes
- Chubut
- Tierra del Fuego
- Santa Cruz
- Catamarca
- La Rioja
- San Juan

Informe Femicidios en Argentina - 1º de enero al 31 de diciembre de 2009
 Elaborado por el Área de Investigación de la Asociación Civil La Casa del Encuentro
 Rango: Edad de la víctima

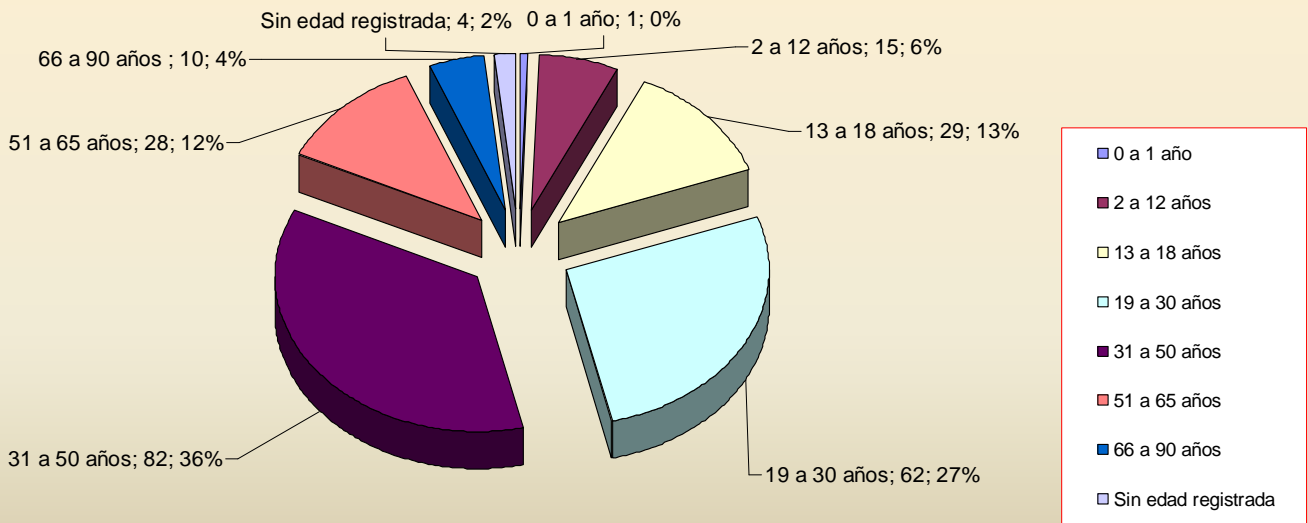

Informe Femicidios en Argentina - 1º de Enero al 31 de Diciembre de 2009
 Elaborado por el Área de Investigación de La Asociación Civil La Casa del Encuentro
 Porcentaje detallado por vínculo

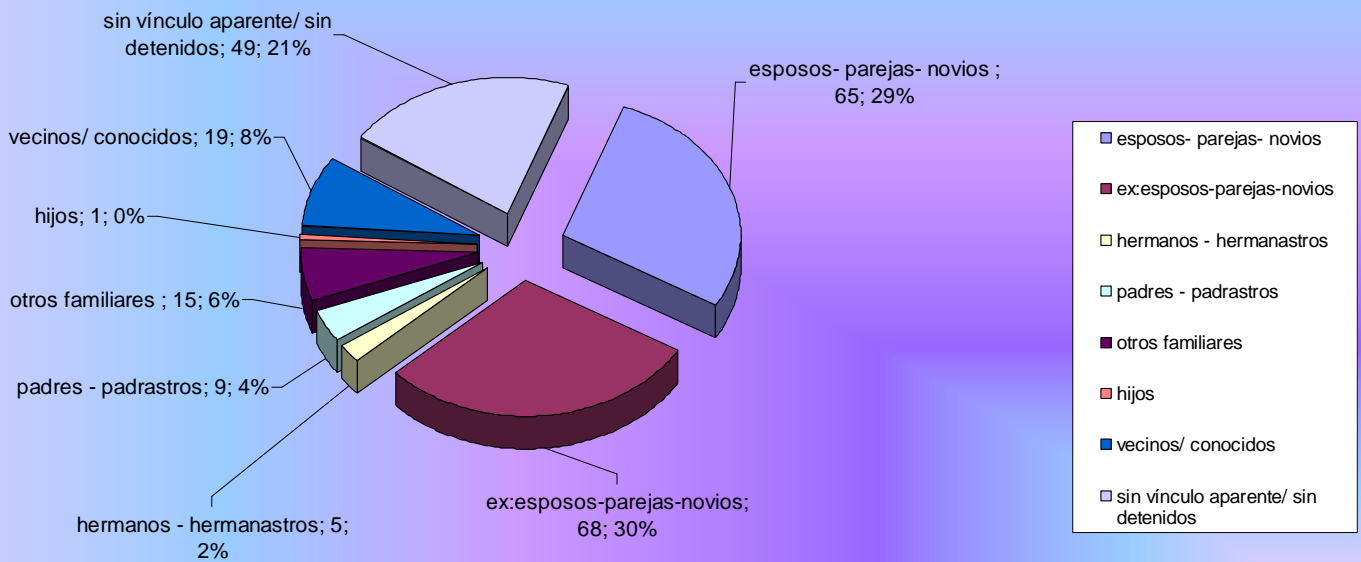

Informe Femicidios en Argentina - 1º de Enero al 31 de Diciembre de 2009
 Elaborado por el Área de Investigación de la Asociación Civil La Casa del Encuentro
 Rango: edad del femicida

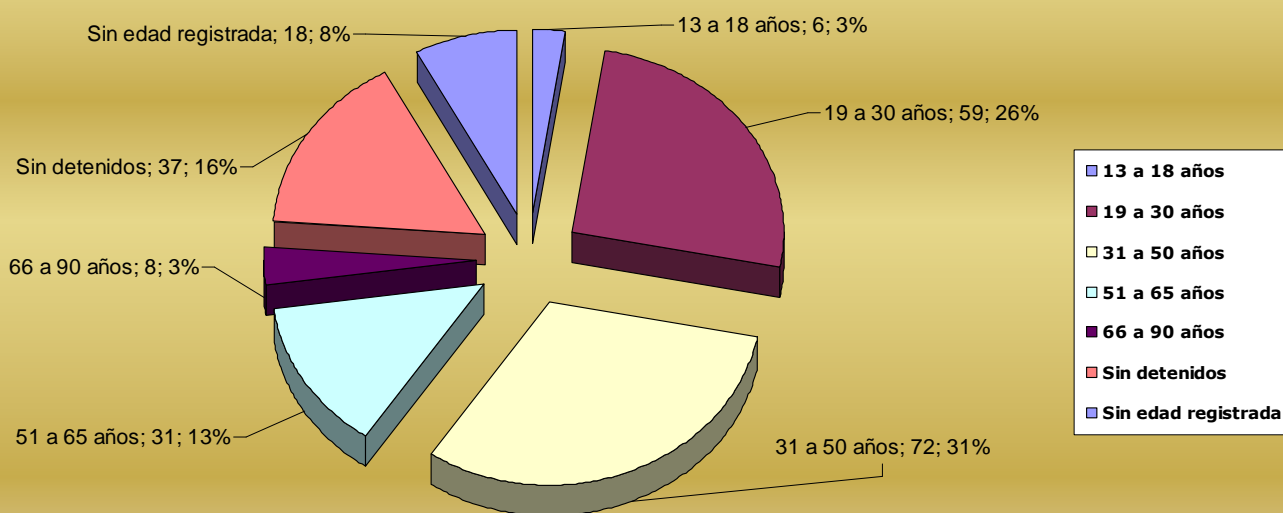

Informe Femicidios en Argentina - 1º de Enero al 31 de Diciembre de 2009
 Elaborado por el Área de Investigación de la Asociación Civil La Casa del Encuentro

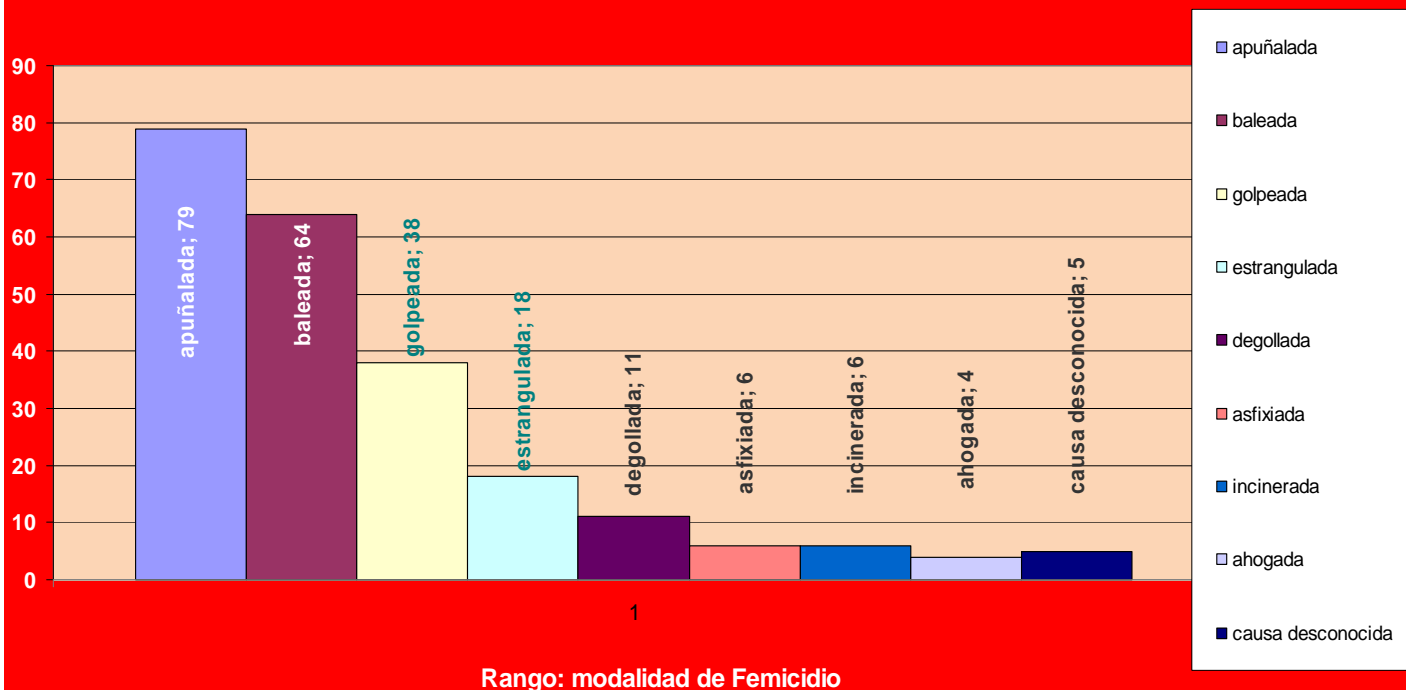

Informe Femicidios Argentina - 1º de Enero al 31 de Diciembre de 2009
 Elaborado por el Área de Investigación de La Asociación Civil La Casa del Encuentro
 Porcentajes por modalidad

